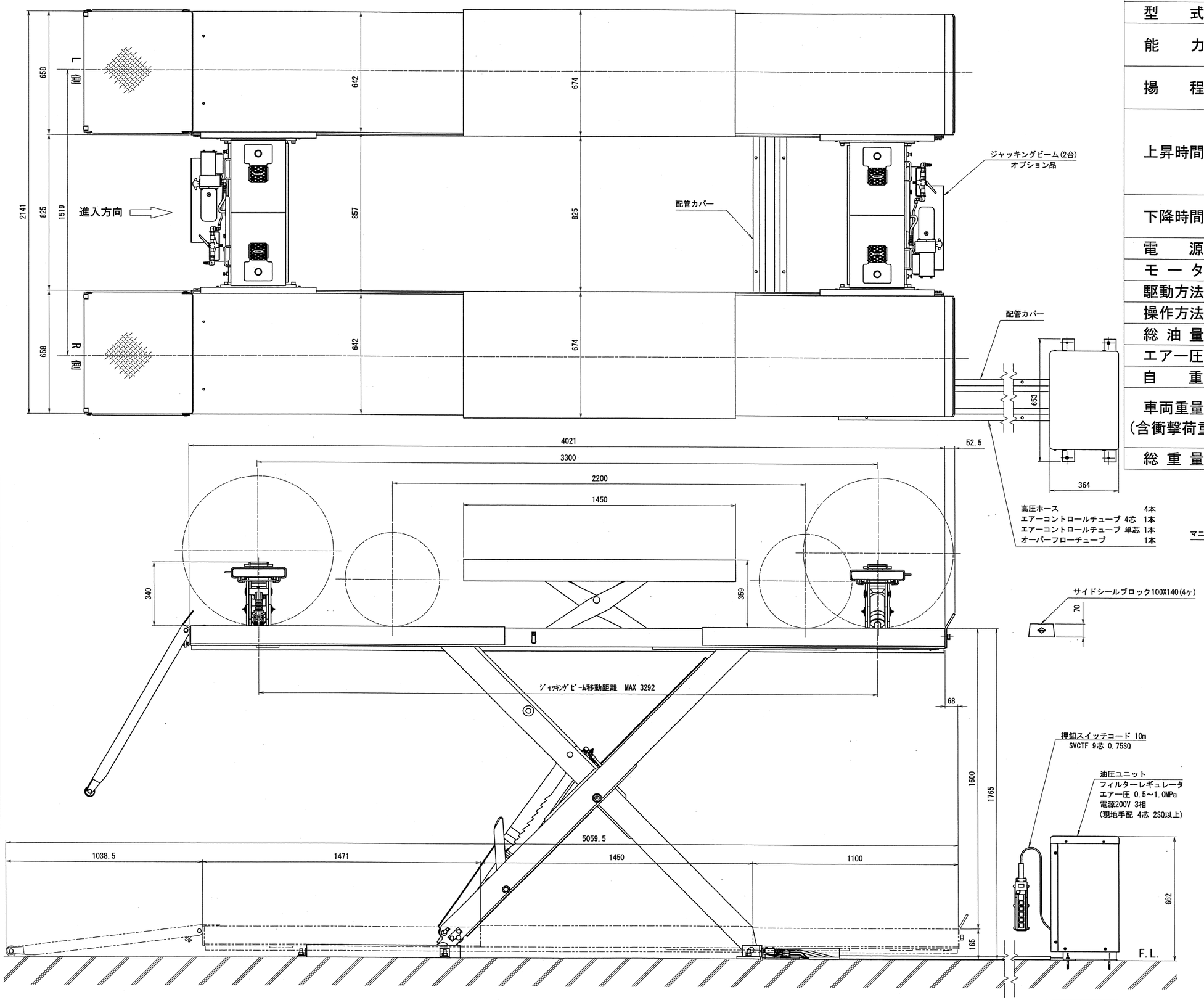

高圧ホース 4本
エアーコントロールチューブ 4芯 1本
エアーコントロールチューブ 単芯 1本
オーバーフローチューブ 1本

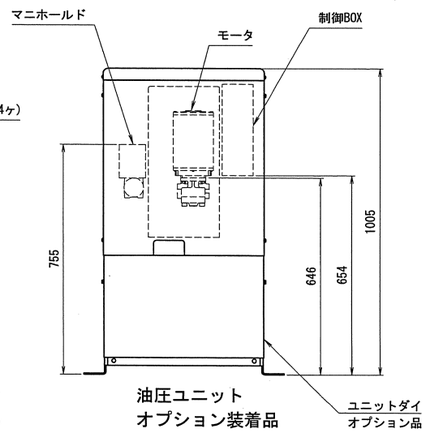

仕様		
型式	MUL30	
能力	下段リフト	3000kg
	上段リフト	2000kg
揚程	下段リフト	1600mm
	上段リフト	350mm
上昇時間	下段リフト	約78s(50Hz) 約65s(60Hz)
	上段リフト	約13s(50Hz) 約11s(60Hz)
下降時間	下段リフト	約31s (3000kg負荷時)
	上段リフト	約10s (2000kg負荷時)
電源	3相 200V	
モータ	1.5kW 4P·10分定格	
駆動方法	電動油圧式	
操作方法	押釦スイッチ(操作電圧24V)	
総油量	18ℓ (ISOVG32 油圧作動油)	
エアー圧	0.5～1.0MPa	
自重	1560kg	
車両重量 (含衝撃荷重)	3600kg	
総重量	5160kg	

出図
21.11.29
技術部

承認 技術部 21.11.25 新渕	株式会社スギヤス		
検図 技術部 21.11.25 新渕	品名 MUL30仕様図		
	図番 MUL30	-021000-11	
検図	1 2 3 4 5 6 7 8 9	製図 石川恵	日付 2021/11/21
			尺度 FREE

訂正	年月日	記事	担当	承認